



VANASÕIDUKIKS TUNNUSTAMISE AKT

NR 1142

Sõiduki olulised andmed

Sõiduki mark	GAZ
Mudel ja modifikatsioon	AA
Tehasetähis (VIN)	101728
Valmistamisaasta	1938

Kategooria	N1 / madel
Värvus	roheline
Valmistajamaa	NSVL
Valmistajatehas	Gorki autotehas

Pikkus mm	5335
Laius mm	2040
Kõrgus mm	1970

Täismass kg	3310
Tühimass kg	1810
Kandevõime kg	1500

Istekohti koos juhiga	2
Elektrisüsteemi pinge V	6
Kütusepaagi maht liitrites	40

Istekohti juhi kõrval	1
Uste arv	2

Telg	Piduriam	Lubatud koormus
1	mehaaniline trummel	825
2	mehaaniline trummel	2625

Rehvi mõõdud	Juhttelg	Veotelg
6.50-20	✓	
6.50-20		✓

Haagise lubatud suurim mass piduriteta kg	750
---	------------

Haagise lubatud suurim mass piduritega kg	1600
---	-------------

Kütuse tüüp	Bensiin
Silindrite asetis	R4

Mootori võimsus kW	30
Mootori töömaht cm ³	3280

Tunnustamise teostaja	Allkiri	Tunnustamise kuupäev	EVKL registripidaja
Heino Jaanus		26.06.2023	Tõnu Piibur
Margus Siilbek		26.06.2023	

Käesolev akt on välja antud Liiklusseaduse § 83 ning majandus- ja kommunikatsiooniministri 03.03.2011 määruse nr 19 "Mootorsõiduki ja selle haagise registreerimise tingimused ja kord", 13.06.2011 määruse nr 42 "Mootorsõiduki ja selle haagise tehnonõuded ning nõuded varustusele" ja 18.07.2011 määruse nr 77 "Mootorsõiduki ja selle haagise tehnonõuete vastavuse kontrollimise tingimused ja kord" alusel

Hinnangu tulemused originaalsusele, tehnilisele seisukorrale ja restaureeritusele					
Nr	Detaili või sõlme nimetus	max	fakt	Märkused	
5.1	Kere interjäär	KOKKU	95	94,5	
5.1.1	Istmed	25	25	koopia	
5.1.2	Käetoed	0	0	ei ole valmistaja poolt ette nähtud	
5.1.3	Sisepolster	20	20	koopia	
5.1.4	Armatuurlaud	20	20		
5.1.5	Juhtimisseadmed	10	10	süütelukk koos juhtmestikuga koopia	
5.1.6	Põrandakate	5	4,5	koopia ja pisidefektidega	
5.1.7	Muud sisefurnituuri elemendid	15	15	esiklaasi avamismehhanismi fiksaatormutrid koopia	

99,47%

5.2	Kere eksterjäär	KOKKU	98	96,3	
5.2.1	Pinnakate	20	20		
5.2.2	Põhimik	15	15		
5.2.3	Poritiivad	7	7		
5.2.4	Kapott	7	7		
5.2.5	Uksed	7	6,9	uste sisemised avamislingid koopia, akna avamislingid originaalpinnakattega ja pisikasutus jälgedega	
5.2.6	Iluvõre	5	5		
5.2.7	Laternad	9	8,9	tagalaterna plastik osa tuhmunud	
5.2.8	Embleemid	5	5		
5.2.9	Kaitseraud	5	5		
5.2.10	Veokast	5	5	koopia, osa metallist detaile originaalid	
5.2.11	Haakesead	3	3		
5.2.12	Klaasistus (klaasid)	7	7	tagumine aknaraam koopia	
5.2.13	Erivarustus	0	0	ei ole valmistaja poolt ette nähtud	
5.2.14	Muud välisfurnituuri elemendid	3	1,5	radiaatori ja kütusepaagi korgil kroonikahjustused, katuse kattematerjal koopia, kütusepaagi kinnitusvits puudu	

98,27%

5.3	Veermik	KOKKU	100	99,5	
5.3.1	Raam	20	20		
5.3.2	Mittevedavad teljed	15	15		
5.3.3	Vedrustus	10	10		
5.3.4	Amortisaatorid	10	10		
5.3.5	Roolimehhanism	15	15		
5.3.6	Piduriseade	15	15		
5.3.7	Rattad	10	9,5	ratta kinnitusmutrid värvitud pinnakattega	
5.3.8	Muu veermikuga seonduv	5	5		

99,50%

Tunnustamise teostaja	Allkiri	Tunnustamise kuupäev	EVKL registripidaja
Heino Jaanus		26.06.2023	Tõnu Piibur
Margus Siilbek		26.06.2023	

Käesolev akt on välja antud Liiklusseaduse § 83 ning majandus- ja kommunikatsiooniministri 03.03.2011 määruse nr 19 "Mootorsõiduki ja selle haagise registreerimise tingimused ja kord", 13.06.2011 määruse nr 42 "Mootorsõiduki ja selle haagise tehnonõuded ning nõuded varustusele" ja 18.07.2011 määruse nr 77 "Mootorsõiduki ja selle haagise tehnonõuete vastavuse kontrollimise tingimused ja kord" alusel

5.4	Mootor	KOKKU	100	100	
5.4.1	Mootoriplokk		30	30	
5.4.2	Silindri- ja kolvigrupp		10	10	
5.4.3	Toitesüsteem		20	20	karburaatorisse minev õhuvõtu torustik koopia
5.4.4	Jahutussüsteem		15	15	
5.4.5	Väljalaskesüsteem		10	10	koopia
5.4.6	Õlitussüsteem		10	10	
5.4.7	Muu mootoriga seonduv		5	5	

100,00%

5.5	Jõuülekanne	KOKKU	85	85	
5.5.1	Sidur		10	10	
5.5.2	Käigukast		25	25	
5.5.3	Jaotuskast		0	0	ei ole valmistaja poolt ette nähtud
5.5.4	Jõuvõtukast		0	0	ei ole valmistaja poolt ette nähtud
5.5.5	Kardaan		5	5	
5.5.6	Veovõllid		5	5	
5.5.7	Peaülekanded		15	15	
5.5.8	Vedavad teljed		20	20	
5.5.9	Muu jõuülekandega seonduv		5	5	

100,00%

5.6	Elektri- ja abiseadmed	KOKKU	90	90	
5.6.1	Mootoriga seotud abiseadmed		30	30	juhtmestiku harukarp tulemüüri koopia
5.6.2	Valgustusseadmete opt. ja el. elemendid		15	15	
5.6.3	Mõõteriistad		10	10	
5.6.4	Raadioseadmed		0	0	ei ole valmistaja poolt ette nähtud
5.6.5	Juhtmestik		20	20	juhtmestik koopia
5.6.6	Klaasipuhasti		10	10	
5.6.7	Muud elektri- ja abiseadmed		5	5	

100,00%

5.7	Muud seadmed	KOKKU	0	0	
5.7.1			0	0	ei ole valmistaja poolt ette nähtud
5.7.2			0	0	ei ole valmistaja poolt ette nähtud

Vanasõiduki originaalsusprotsent	99,54
läbisõidunäidiku näit	00006

Tunnustamise teostaja	Allkiri	Tunnustamise kuupäev	EVKL registripidaja
Heino Jaanus		26.06.2023	Tõnu Piibur
Margus Siilbek		26.06.2023	

Käesolev akt on välja antud Liiklusseaduse § 83 ning majandus- ja kommunikatsiooniministri 03.03.2011 määruse nr 19 "Mootorsõiduki ja selle haagise registreerimise tingimused ja kord", 13.06.2011 määruse nr 42 "Mootorsõiduki ja selle haagise tehnonõuded ning nõuded varustusele" ja 18.07.2011 määruse nr 77 "Mootorsõiduki ja selle haagise tehnonõuete vastavuse kontrollimise tingimused ja kord" alusel



Tunnustamise teostaja	Allkiri	Tunnustamise kuupäev	EVKL registripidaja
Heino Jaanus		26.06.2023	Tõnu Piibur
Margus Siilbek		26.06.2023	

Käesolev akt on välja antud Liiklusseaduse § 83 ning majandus- ja kommunikatsiooniministri 03.03.2011 määruse nr 19 "Mootorsõiduki ja selle haagise registreerimise tingimused ja kord", 13.06.2011 määruse nr 42 "Mootorsõiduki ja selle haagise tehnonõuded ning nõuded varustusele" ja 18.07.2011 määruse nr 77 "Mootorsõiduki ja selle haagise tehnonõuete vastavuse kontrollimise tingimused ja kord" alusel

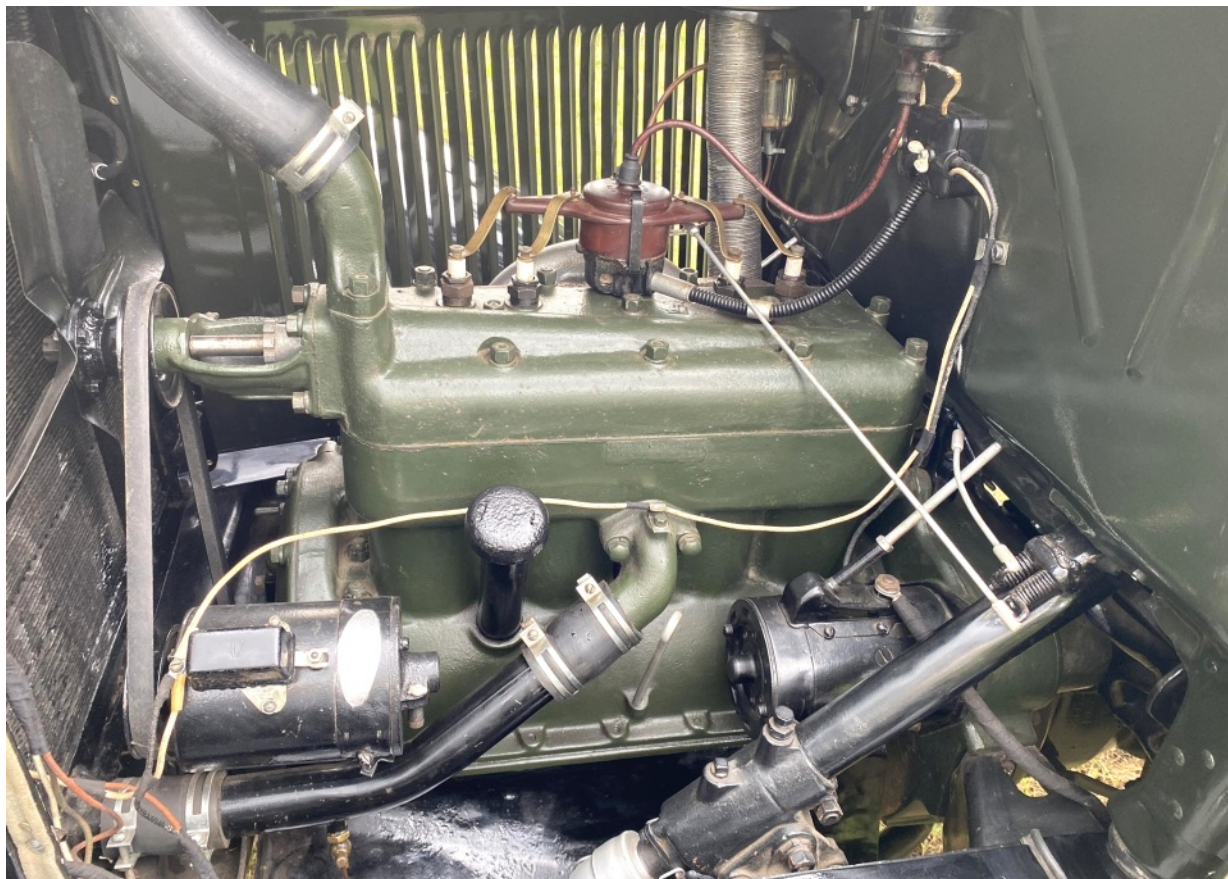

Tunnustamise teostaja	Allkiri	Tunnustamise kuupäev	EVKL registripidaja
Heino Jaanus		26.06.2023	Tõnu Piibur
Margus Siilbek		26.06.2023	

Käesolev akt on välja antud Liiklusseaduse § 83 ning majandus- ja kommunikatsiooniministri 03.03.2011 määruse nr 19 "Mootorsõiduki ja selle haagise registreerimise tingimused ja kord", 13.06.2011 määruse nr 42 "Mootorsõiduki ja selle haagise tehnonõuded ning nõuded varustusele" ja 18.07.2011 määruse nr 77 "Mootorsõiduki ja selle haagise tehnonõuete vastavuse kontrollimise tingimused ja kord" alusel



Tunnustamise teostaja	Allkiri	Tunnustamise kuupäev	EVKL registripidaja
Heino Jaanus		26.06.2023	Tõnu Piibur
Margus Siilbek		26.06.2023	

Käesolev akt on välja antud Liiklusseaduse § 83 ning majandus- ja kommunikatsiooniministri 03.03.2011 määruse nr 19 "Mootorsõiduki ja selle haagise registreerimise tingimused ja kord", 13.06.2011 määruse nr 42 "Mootorsõiduki ja selle haagise tehnonõuded ning nõuded varustusele" ja 18.07.2011 määruse nr 77 "Mootorsõiduki ja selle haagise tehnonõuete vastavuse kontrollimise tingimused ja kord" alusel

Märkused (olulisemad kõrvalekalded originaalsuse, restaureerituse või tehnilise seisundi nõuetest, mis ei takista sõiduki tunnustamist vanasõidukina)

Taastatud sõiduk. Tehasetähis andmesildil

Otsus

Tunnustada sõiduk vanasõiduki nõuetele vastavaks

Tehniline ülevaatus hakkab kehtima alates sõidukile Transpordiameti poolt uue registreerimistunnistuse väljastamisest. Kui liiklusregis tris vastavat kannet sõiduki omaniku avalduse alusel ei ole tehtud või on registreerimistunnistus kaotanud kehtivuse, siis on sõiduki kasutamine liikluses keelatud ning vanasõiduki regulatsioonid sellele ei laiene.

Vanasõiduki originaalsusprotsent	99,54
läbisõidunäidiku näit	00006

Akti väljaandmise kuupäev	28.06.2023	Vanasõidukina tunnustamise tähtaeg	25.06.2035
----------------------------------	-------------------	---	-------------------

Tunnustamisele esitaja nimi	Allkiri	Isikukood	Elukoht	Sihtnumber

Käesolevaga luban sõiduki tehniliste andmete ja fotode avaldamise Vanatehnika Virtuaalmuuseumis või muul Eesti Vanatehnika Klubide Liidu määratud viisil.

Allkiri

Tunnustamise teostaja	Allkiri	Tunnustamise kuupäev	EVKL registripidaja
Heino Jaanus		26.06.2023	Tõnu Piibur
Margus Siilbek		26.06.2023	

Käesolev akt on välja antud Liiklusseaduse § 83 ning majandus- ja kommunikatsiooniministri 03.03.2011 määruse nr 19 "Mootorsõiduki ja selle haagise registreerimise tingimused ja kord", 13.06.2011 määruse nr 42 "Mootorsõiduki ja selle haagise tehnonõuded ning nõuded varustusele" ja 18.07.2011 määruse nr 77 "Mootorsõiduki ja selle haagise tehnonõuete vastavuse kontrollimise tingimused ja kord" alusel